N.º 48
(1.ª Série)
Cr$ 2,00

BATMAN

BATMAN

REPRESENTA O PAPEL PRINCIPAL EM

O PALCO DA MORTE!

E AINDA:

BATMOÇA

E UMA NOVA SÉRIE:

Jason Bard

E MAIS:

HOMEM-ELÁSTICO
OS FALCÕES
HOMEM-ROBÔ

scan by esquilo42

Esta é a máscara

do

ZORRO

AGORA COM UMA EDIÇÃO

DE BOLSO

com 64 páginas
por, apenas, Cr$ 1,00

TODOS OS MESES!

"O Judoka" estréia dia 12 de fevereiro, nos cinemas Condor Largo do Machado, Condor Copacabana, Pathé, Mauá, e Paratodos.

ELENCO DE SUSPEITOS

BATMAN - BI (Revista bimestral da Ebal)

Propriedade da **Editora Brasil-América (Ebal) S.A.** ● Diretor-Presidente: **Adolfo Aizen** ● Diretor-Gerente: **Paulo Adolfo Aizen** ● Diretor-Secretário: **Naumim Aizen** ● Diretor-Industrial: **Fernando Albagli**, Escritório, Redação e Oficinas: **Rua Gen. Almério de Moura, 302-320 — ZC-08 — Telefone: 264-6212** (rede interna) — Telex-Rio 031-764 (para Ebal) — São Cristóvão — Rio de de Janeiro (GB).

Distribuidores na Guanabara: **Dist. de Jornais e Revistas Tupi**, Rua da Constituição, 5. Distribuidores em S. Paulo, Capital: **Agência Modesto**, Viaduto Santa Ifigênia, 277. Distribuidores para o interior: **Editora Brasil-América (Ebal) S.A.**

© Copyright 1973, por National Periodical Publications, Inc. Todos os direitos reservados.

Como uma "deixa" para a declamação do ator, um tiro ecoa na noite...

BAM!

Calma, pessoal! Foi só um contra--tempo...

Deixarei que Del Sartre, o diretor da peça, explique, o melhor que puder, à platéia!

E a segunda vez, hoje, que atiram em "Macbeth", ou seja, em Barry Johnstone!

A primeira foi diante de seu apartamento, fazendo-me vir aqui!

Imaginei que o atirador voltaria!

Felizmente, vi o reflexo de sua arma!

Que escuridão! Quase não vejo nada! O criminoso não pode estar muito longe!

Ficarei atento, e talvez meus ouvidos façam o trabalho dos olhos!

Sim! Ouço um leve som daquele lado! Talvez seja...

...o assassino fugindo!

Lá está... Um homem fantasiado...

ESPERE Aí!

Tenta fugir na carruagem usada na peça! Não me parece um inocente!

Com um pouco de sorte e rapidez...

...posso detê-lo e encerrar este caso!

Vai para a cidade, tentando despistar!

Mas não lhe darei tempo!

A carruagem sacode muito... É difícil equilibrar-me!

Quis pegar seu braço... e acabei tirando sua máscara!

Bem, não serei mais delicado...

A partir de 12 de fevereiro, "O Judoka", no Cinema Condor Largo do Machado. Censura livre.

...e lançarei mão do velho soco!

Mas, então, um objeto no caminho...

TUM

O solavanco inesperado é ruinoso para Batman...

A queda é violenta!

Mas sua excelente forma física faz com que se recupere logo depois, e...

Além da cabeça doída, acho que não sofri outros danos...

...a não ser um arranhão no polegar!

Estive inconsciente por alguns minutos! Ele já deve ter saído do parque!

Agora, seria difícil achá-lo!

Meu próximo passo será descobrir por que atirou em Johnstone! Bruce Wayne vai me ajudar!

Bruce pode bisbilhotar com segurança!

"É assim que se bate numa porta!"

Esta é a cena do porteiro embriagado! A única cena cômica do cruel drama de Shakespeare!

"É um alfaiate inglês, que veio aqui porque roubou..."

AH! AH! AH!

Boa noite, Senhor Sartre! A platéia parece gostar!

Ah! Ah! Ah!

Isso mesmo, Senhor Wayne!

"Imaginava já ter deixado entrar gente de todas as profissões...

O velho Jimson é um excelente comediante! Aprendeu sua arte da maneira mais difícil, atuando anos em pequenas cidades!

"...dei-lhe um chute que ela foi parar longe..."

Ele não ensaiou isso!

Pois deveria! É horrível... um ator péssimo!

Senhor Wayne, este é Tod Dunn... o substituto de Barry Johnstone!

Uma tremenda injustiça! Eu deveria estar no palco, e não aquele canastrão!

Psiu! Eis minha cena favorita... com as feiticeiras!

"Pontada em meu polegar: é algum mal que vai chegar..."

"Sobe, espuma! Fogo, dobra! Ferve bem a nossa obra!"

O caldeirão... explodindo! Excelente efeito!

Sim! É uma pequena carga de pólvora acionada, dos bastidores!

Por que seus atores usam roupas modernas?

Queria demonstrar que a ambição de Macbeth ainda é um tema atual!

Ótima idéia, mas tenho saudade dos velhos tempos...

JIMSON

CENA 4

A grandiosidade das roupas luxuosas e...

...e das terríveis atuações!

Não que essas sejam melhores! Sartre... pretende ser moderno?

Só se for para a sua "panelinha"! Por isso escolheu o ator principal!

Estou farto de você, Dunn! Pegue suas teorias de interpretações e...

Calma, senhores! A gritaria abafará as vozes dos atores!

Preciso ir agora... para cuidar de negócios! Espero vê-los esta semana!

No Cinema Condor Copacabana, "O Judoka", a partir de 12 de fevereiro, com censura livre.

Então, protegido pelas árvores...

Bruce já fez o que pôde! Agora, sai Bruce... e entra Batman!

Ainda estou confuso! O próximo passo será me esconder nas sombras e observar! Talvez ache uma pista...

Por favor, Claire... ouça-me...

Vem alguém!

Del Sartre e Claire Foster, a atriz que faz Lady Macbeth!

...Não pode dizer que nada sente por mim!

Gosto de você, Del! Mas não entende? Amo Barry Johnstone!

Deixe-a em paz, Sartre!

Tente me forçar a isso!

Será um prazer!

CHEGA!

Já disse... CHEGA!

POU!

Falei com você também!

Se houver mais violência, não serei tão delicado! E será pior para vocês... entenderam?

Agora, dêem o fora... todos vocês! E em direções opostas!

Há algo na grama!

Uma pistola automática! Um deles a deixou cair... Mas, qual?

Depois, no luxuoso apartamento de Bruce Wayne...

Um corte feio, senhor!

Não me preocupa tanto quanto o caso em que estou trabalhando, Alfred!

Censura livre: o filme "O Judoka", a partir de 12 de fevereiro, no Cinema Para todos

Dois atores disputando um papel! Dois homens disputando uma mulher... Há muitos motivos!

Mesmo assim, sei que falta algo!

Tem algum plano, senhor?

Sim... Dormir oito horas! Amanhã, voltarei ao parque, para ver se consigo algo!

Assim, ao anoitecer do dia seguinte, perto do teatro do parque.

Claire Foster... e vai para o mesmo local onde lutei com o mascarado!

Pode ser coincidência

...ou não! Posso dar a volta ao palco e interceptá-la!

Talvez perceba algo, pela sua reação.

Está se abaixando... apanhando... QUÊ? A máscara daquele estranho!

Faço uma troca, Senhorita Foster... Sua arma pela máscara!

Oh... Obrigada, Batman! Queria minha pistola de volta!

Admite ser sua?

Claro! Uma moça precisa se proteger na cidade grande!

Parece falar sério! E o fato de a pistola não ter sido disparada, como verifiquei, está do lado dela!

Por que veio a este lugar?

Um passeio ajuda a concentrar-me no meu papel de Lady Macbeth!

Ora vejam só! Você é mesmo rápido, Batman! Acabo de notar o roubo!

Tínhamos nitroglicerina neste depósito! O bastante para uma grande explosão!

A porta foi arrombada e a nitroglicerina sumiu!

Explosivo, outro elemento para temperar o ciúme e a tentativa de homicídio!

Levarei a máscara ao laboratório para ver as impressões!

Oh, Batman! Não precisaremos de você esta noite!

"O Judoka" no Cinema Pathé a partir de 12 de fevereiro com censura livre.

Barry telefonou dizendo que está doente, e não virá!

Portanto, quem deseja matá-lo não estará por aqui!

Não importa, Sartre! Ficarei mais um pouco! Pressinto algo

O espetáculo prossegue... através do primeiro ato... do segundo...

"Macbeth está matando o sono!"

"As minhas mãos estão da cor das suas, mas eu me envergonharia de um coração tão aguado!"

"É assim que se bate numa porta!"

De repente, Batman estremece, ao perceber algo

MAS É CLARO! Como fui tão cego? A solução escorregou-me das mãos!

Na máscara .. Fragmentos de lentes!

Cortei-me num pedaço de lente, preso numa dobra!

A cena das feiticeiras começou! Só tenho alguns segundos para evitar a tragédia!

Feiticeiras... afastem-se daí..

...está cheio de explosivos!

...pois esse caldeirão é mortal...

BRUUUUM!

O sucesso destas férias: "O Judoka", nos Cinemas Condor, Pathé, Mauá e Paratodos, a partir de 12 de fevereiro. Censura Livre.

O-Obrigado, Batman! Se explodisse no palco .. ficaríamos em pedaços!

Uma pergunta. Estava com Johnstone, ontem, durante o primeiro ...ado?

Bem S-Sim. .

Então... eis seu vilão!

Os esbarrões não foram propositais, não é? Você não enxergava direito pois eu quebrara os seus óculos na carruagem!

Você tem uma péssima visão..

Não queria matar Johnstone...

mas Sartre!

E, ao perceber que não acertaria uma bala, optou pela nitroglicerina!

Mas, por que, Jimson?

Sartre está caçoando do teatro! Roupas modernas... efeitos ZOMBARIAS!

É uma falta de respeito a Shakespeare... às nobres tradições de nosso ofício! Quer destruir uma arte sagrada!

Sartre merece morte... tão terrível quanto a de Macbeth!

E você se considera um vingador! A força do Bem!

Quer fazer com ele o que MacDuff fez a Macbeth!

NADA DISSO!

Podem levá-los, guardas! Cuidem bem dele!

Foi terrível! É louco, não?

Shakespeare disse isso, Claire... além de muitas outras verdades:

"Esta vida é simplesmente uma sombra que passa: um mero ator, que tem sua vez de gesto e voz no palco ."

"É uma pilhéria contada por um idiota... e nada significa!"

FIM

No Cinema Condor Copacabana, "O Judoka", a partir de 12 de fevereiro, com censura livre.

Coleção MEXE-QUE-MEXE

- Os olhos dos bichinhos mexem... e, no escuro, brilham!
- Em cada página, um bichinho diferente.
- Para cada bichinho, Stella Leonardos compôs um texto diferente e motivador.
- Todos os livros são impressos em papelão ultra-resistente — especial para crianças pequenas.

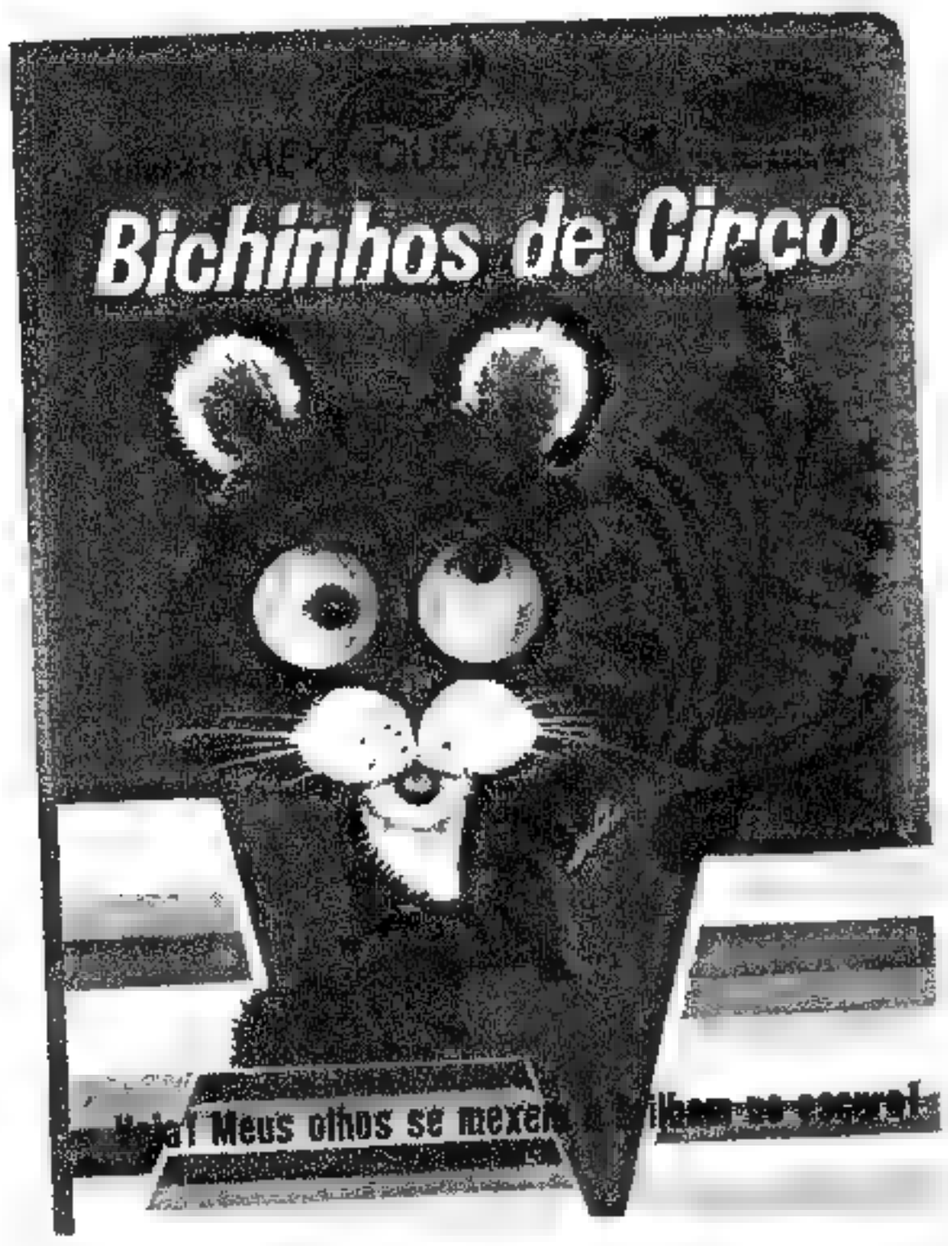

Sr. Gerente da **EDITORA BRASIL-AMÉRICA (EBAL) S.A.**
Rua Gen. Almério de Moura, 302/320 — São Cristóvão (GB)

Pelo Serviço de Reembolso Postal, desejo adquirir, da **Coleção MEXE-QUE-MEXE**, ao preço de Cr$ 10,00 cada, o seguinte:

1	2	3	4

(Marque com um X o que deseja)

Nome . . . . . .

Rua e Nº . . . . . .

Bairro . . . . . CEP . .

Cidade . . . . . .

Estado . . . . . .

(O leitor pagará as despesas do Correio.

Formato: 19,5cm X 26cm
Cr$ 10,00 cada

BATMOÇA

ALVO PARA AMANHÃ!

HISTÓRIA DE FRANK ROBBINS

DESENHOS DE DON HECK

Batmoça e Jason Bard enfrentam um bando juntos quando

Felizmente entramos em ação a tempo de..

Cuidado! Atrás de você

A partir de 12 de fevereiro, "O Judoka", no Cinema Condor Largo do Machado. Censura livre.

Já vi! Obrigada, amigo!
SOC!

Veja, Batmoça... meu palpite foi correto!
É verdade, Jason... um pote cheio de "ouro"!

E não é só, Jason.. Veja aqui! Heroína!
Tudo "importado" do outro lado da fronteira, aposto!

Essa descoberta aqui em Gotham não vale grande coisa! Precisamos desbaratar o tráfico de drogas na sua origem!
Telefonarei ao Departamento de Narcóticos... Agora é com eles!
QUALQUER PLANTA

Mais tarde, quando Batmoça leva Jason ao seu apartamento...
Foi meio inútil, não? Nós os surpreendemos essa noite...
e amanhã tudo volta ao normal!
CO

Ao fim dessa longa noite.

Bem, ainda há esperança, boneca! Babs vai ao México com seu pai, o Comissário Gordon.. que quer investigar à rede de traficantes!

Isso, o mal se corta pela raiz! Talvez eu vá até lá também. .

Oh, não! Fique comigo! Sem Babs me sentirei muito só!

No dia seguinte

Não se demore, Comissário Gordon! Sentirei falta de Babs!

Não sentirá, se Batmoça monopolizar seu tempo, Jason!

Vóo para o México portão quatro

Ora, apenas falamos de negócios, Babs!

Só para facilitar um pouco a vida de papai, não é?

Bem, cuidem bem de seus "negócios", até eu voltar! Aliás, talvez eu conheça um mexicano simpático por lá...

Acho que Gotham e Jason sobreviverão...

...mesmo sem nós, Babs!

Especialmente porque Batmoça talvez resolva tirar férias também! Ela teve um ano difícil!

Que está querendo dizer?

PORTÃO 4

Ora, que tolice... ele nem suspeita!

BATMAN (BIMESTRAL) — N.º 48 ★ FEV.-MAR. 1973 ★ Pág. 21

No Cinema Condor Copacabana, "O Judoka", a partir de 12 de fevereiro, com censura livre.

até o Estádio onde se pratica "jai alai"...

A visita desse Comissário Gordon trará problemas, Senhor Gringo?

Ninguém será problema para Lanyon, amigo!

GORDON CHEGA

Nem Gordon..., nem Vega, o Chefe de Polícia daqui!

Posso dominá-los facilmente! Além disso, meu negócio de jogo é decente... e todos aqui gostam de jogar!

COMISSÁRIO GORDON CHEGA HOJE

Mais tarde, no aeroporto da cidade do México...

A sete mil pés de altitude, o oxigênio se torna rarefeito!

Espero que não diminua o seu raciocínio também, papai! O problema das drogas exigirá grande esforço!

Mais tarde

Nossas boas-vindas ao Comissário Gordon e a sua adorável filha!

Comissário Garcia da Vega, que prazer! Nosso último encontro em Gotham foi um ótimo começo...

Apenas o começo, não? Agora o problema é diferente... e muito mais sério!

Essa conversa aborrecerá sua filha! A senhorita veio passar férias...

Sendo assim, providenciarei uma companhia agradável para ela... meu filho, CARLOS DA VEGA!

Antecipei a alegria desse encontro, Senhorita Gordon!

Pode me chamar de Babs, Carlos!

Não tema, Señor Gordon... trarei Babs de volta numa hora razoável! Ficarão conosco, não, papai?

Claro, meu filho! São nossos hóspedes!

Nós dois vamos direto ao Palácio da Justiça!

O jovem casal desfruta de momentos deliciosos...

PIRÂMIDE DO SOL

CIDADE DO MÉXICO

CATEDRAL

E agora, conhecerá a maior glória de nossa cidade, Babs!

Pouco depois, no estádio do jogo mais veloz do mundo ..

JAI ALAI! Tem razão, Carlos... nunca vi coisa igual em minha vida!

VAI ALAI

O jogo é tão rápido, que se torna difícil acompanhá-lo! Veja... a bola de borracha, que chamam de "pelota"...

...move-se tão rápido que mais parece uma bala!

Se os jogadores não forem ágeis, poderão ser atingidos pela bola... e até morrer!

OH! Tem certeza de que isso é um "esporte"?

Sim! É um velho jogo asteca, e tem graça quando há perigo, Bubs!

Acho que seu pai também aprecia o perigo, não, Carlos?

Que quer dizer com isso, señor?

Nada de especial, Carlos! Mas quem tem telhado de vidro. .

Não deve atirar "pelotas" no do vizinho!

Quem é aquele homem? Parece americano, mas.

Não o conheço... nem sei o que quer! Já o vi antes, metido com os jogadores!

Carlos fica pensativo, enquanto o jogo prossegue .

Jogadores? Então é isso! Já o vi na lista de "Procura-se"! É um tal de Lanyon! E chamou Carlos pelo nome!

De repente, o jovem se levanta e

Perdoe-me, por favor, devo fazer algo!

Melhor escolher bem o vencedor desta vez, amigo!

Quando o jogo termina...

Devo admitir, Carlos, o jogo é emocionante!

Sim! Vamos embora! Estou farto de "jai alai"!

Minha cabeça estoura! Sinto-me como se fosse atingido por uma "pelota"!

Que tal pegarmos seu pai na sala de conferências e encerrarmos a noite?

No Palácio de Justiça

Meu filho tem razão! Deve estar cansado, Senhor Gordon . a altitude

Foi muito gentil, Carlos! Preciso de uma boa noite de sono

Uma pequena volta pela cidade, senhor... e chegaremos em casa!

"O Judoka" estréia dia 12 de fevereiro, nos cinemas Condor Largo do Machado, Condor Copacabana, Pathé, Mauá, e Paratodos.

De repente, numa estrada deserta, um carro atravessa na frente deles...

Ao mesmo tempo, surge outro carro por trás...

BRUUUM!

Que é isso?

Políticos ou... Bandidos?

Saia! Vai conosco!

Um rapto?

Fuja, Babs! Fuja!

P-Papai!

Esqueça-me! Salve-se! Eu posso...

Um sacrifício paterno... que pode ser inútil!

Logo depois, quando o silêncio volta a reinar.

Já se foram! Mas, que fizeram a papai... e ao Carlos?

Com certo esforço, Babs (Batmoça) Gordon escala o abismo.

Lá em cima, pára, temendo achar algo terrível.

N-Não os mataram! Mas, onde... Ei! Que é aquilo no volante do carro?

Um bilhete?

AO CHEFE DE POLÍCIA DA VEGA...
SEU FILHO E O AMERICANO GORDON SÃO NOSSOS REFÉNS!
SUSPENDA AS INVESTIGAÇÕES OU MORRERÃO!

Pouco depois, Batmoça entra na sala de reuniões do Departamento de Narcóticos...

Batmoça! Por que... Por que está aqui?

Infelizmente, trago más notícias!

Não! Meu filho... Onde achou o bilhete?

Não posso revelar! Mas a filha do Comissário Gordon está bem!

BATMAN (BIMESTRAL) — N.º 48 ★ FEV.-MAR. 1973 ★ Pág. 27

Censura livre: o filme "O Judoka", a partir de 12 de fevereiro, no Cinema Paratodos

Jamais! Jamais cederei a essa chantagem! Mesmo que...

Devo concordar com o senhor! Se eles forem bem sucedidos, continuarão com suas táticas criminosas!

TRIM!

TRIM!

Quem estará telefonando? Quem.. Carlos? Meu filho... meu filho!

Sim, papai! Até agora, o Comissário Gordon e eu estamos bem! Mas eles dizem que você deve obedecer, ou...

Quê? Doze e meio milhões de pesos!

Então exigem um resgate! Isso é um milhão de dólares!

Querem que a Senhorita Gordon leve o dinheiro, Carlos? Sim, no Monumento da Independência... e aguardar contato posterior!

Dentro de três horas... ou ambos morrerão! Então, é adeus, meu querido filho!

Ainda não, senhor! Deixe-me levar o dinheiro!

Que diferença fará? Pegarão o dinheiro.. e perderemos a guerra contra o crime!

Perder uma batalha não é perder a guerra! Confie em mim!

Uma hora depois, com o dinheiro numa valise

Estou só! Se os homens do Comissário da Vega me seguissem, eles matariam Carlos e papai!

Mas tenho um bom palpite sobre onde será o encontro!

A intuição de Batmoça não falhou, pois, de um prédio próximo.

É o carro, sim! Mas não é a Senhorita Gordon! Não importa... o dinheiro está no banco ao lado!

Então, de repente, o telefone do automóvel começa a tocar..

TRIM!

TRIM!

Uma voz abafada dá as ordens...

Acertei sobre o local do encontro! E também devo estar certa sobre quem é o responsável!

Recordo que o Monumento da Independência fica defronte do estádio de "jai alai"!

Seguindo as instruções, Batmoça entra por uma porta lateral

Ponha o dinheiro na área iluminada!

Só depois que eu vir os prisioneiros!

A jovem aguarda um pouco e então...

CARLOS! Onde está pa... o pai de Babs?

Eles não o soltaram, por segurança! Você deve me dar o dinheiro... e ele será solto!

"Eles" são espertos, não? Segure!

Claro, pegue o dinheiro... e pague suas dívidas de jogo ao bandido Lanyon!

Uuuui!

Como soube?

Babs notou a expressão dos seus olhos quando seu time perdeu!

E também a ameaça velada de Lanyon a seu pai!

Foi fácil para você preparar um falso rapto... e usar o Comissário Gordon!

Sim, mas eu estava apavorado! Lanyon é perigoso! E está envolvido em negócios sujos!

Por exemplo...

Dizem... que ele é o cérebro do tráfico de drogas!

De repente, acendem-se todas as luzes...

Dizem, Carlos... mas não provam!

Lanyon!?

O sucesso destas férias: "O Judoka", nos Cinemas Condor, Pathé, Mauá e Paratodos, a partir de 12 de fevereiro. Censura Livre.

Observei seu golpe de amador, Carlos! Mas agora, os profissionais vão agir! Após essa exibição, o dinheiro será meu!

Comecem, rapazes... e é para matar!

VUUUP

Como uma.. BALA, disse Carlos!

E são quatro a lançar a bola!

FUUUU!

ZUMM!

Não posso deixar que continuem! Se facilitar, serei atingida!

ZUUUMM

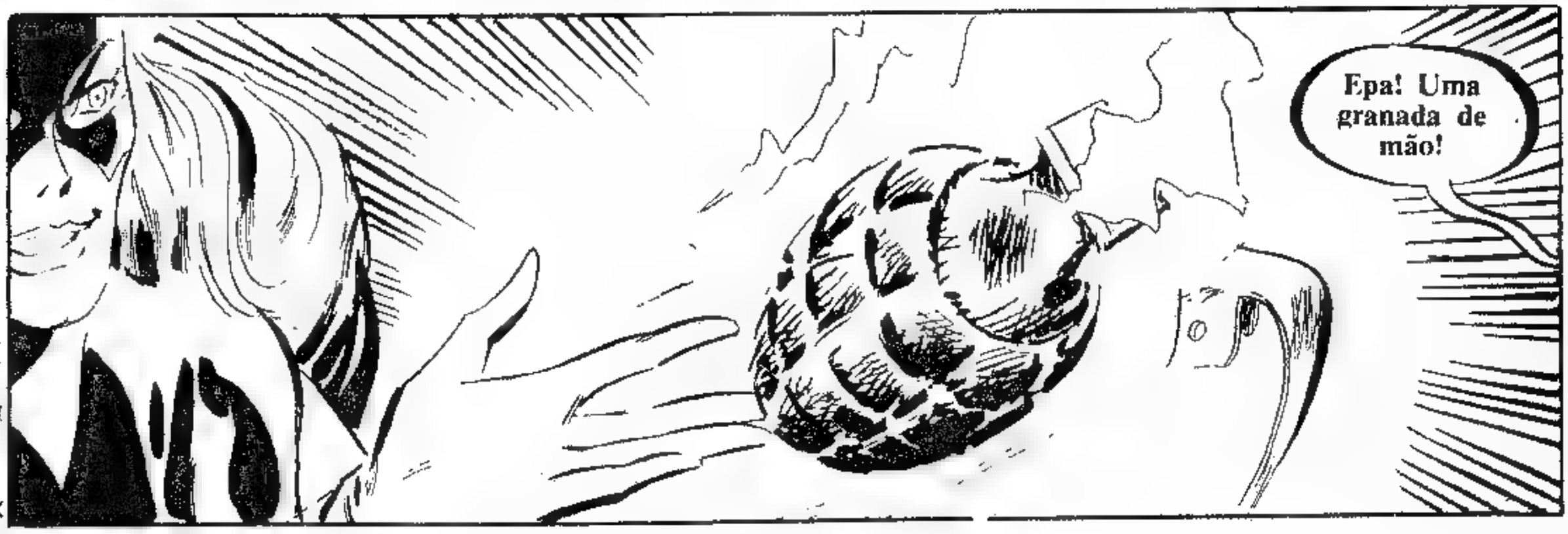

"O Judoka" no Cinema Pathé a partir de 12 de fevereiro com censura livre.

Enquanto os bandidos estão ocupados com a granada, Batmoça não perde tempo. .

Ora, ia sair no meio do jogo?

ZUUUM!

Podem parar com a brincadeira... a menos que queiram animar o jogo!

Mais tarde, após chamar o Chefe de Polícia..

Obrigada por enviar reforços, Senhor da Vega! Lamento que seu filho virasse joguete de bandidos!

Não mais do que eu, senhorita! Parece que falhei como pai!

SAÍDA

Que tal se preocuparem um pouco comigo?

OH! Comissário Gordon! Íamos procurá-lo!

Não se preocupe com sua filha, senhor... ela está bem!

Estranho... quando a vi, parei de me preocupar com Babs!

FIM

BATMAN (BIMESTRAL) — N.º 48 ★ FEV.-MAR. 1973 ★ Pág. 34

Gotham reduto de heróis da luta contra o crime Batman. Batmoça e, agora, o investigador Jason Bard, armado apenas da sua inteligência e da sua bengala

OS ARQUIVOS DE JASON BARD

CASO ENCERRADO!

HISTÓRIA DE FRANK ROBBINS

DESENHOS DE DON HECK

Começou de manhã, com o sistema de radiodespertador, num sanatório

Puxa, não poderiam me acordar com música?

Com a fuga do perigoso interno de um sanatório! Toda a Polícia procura

Que maneira de despertar um trabalhador!

Matthew Clay!

M-Matt? Meu companheiro de guerra. "Perigoso"?

Atenção! Ele pode estar armado! Ao se recobrar do ataque, o guarda deu por falta de sua arma!

A partir de 12 de fevereiro, "O Judoka", no Cinema Condor Largo do Machado. Censura livre.

Jason da um salto da cama. . .

Não! Matt Clay, não! Deixou o Exército por ordem médica. era "alérgico" a matar!

Claro! Talvez até fosse um esquizóide. . . vivia fora da realidade!

Então, se Matt não vivia no nosso mundo "são", por que iria agora voltar a ele? Não faz sentido!

Bem, com um louco nada faz sentido! Preciso achá-lo!

Bom dia, querida! Sinto ignorá-la até agora, mas o caso do meu amigo é sério!

BABS GORDO

Com Amor, Bobs

PARA O CONGRESSO

O investigador Jason Bard começará a trabalhar cedo hoje!

JASON BAR

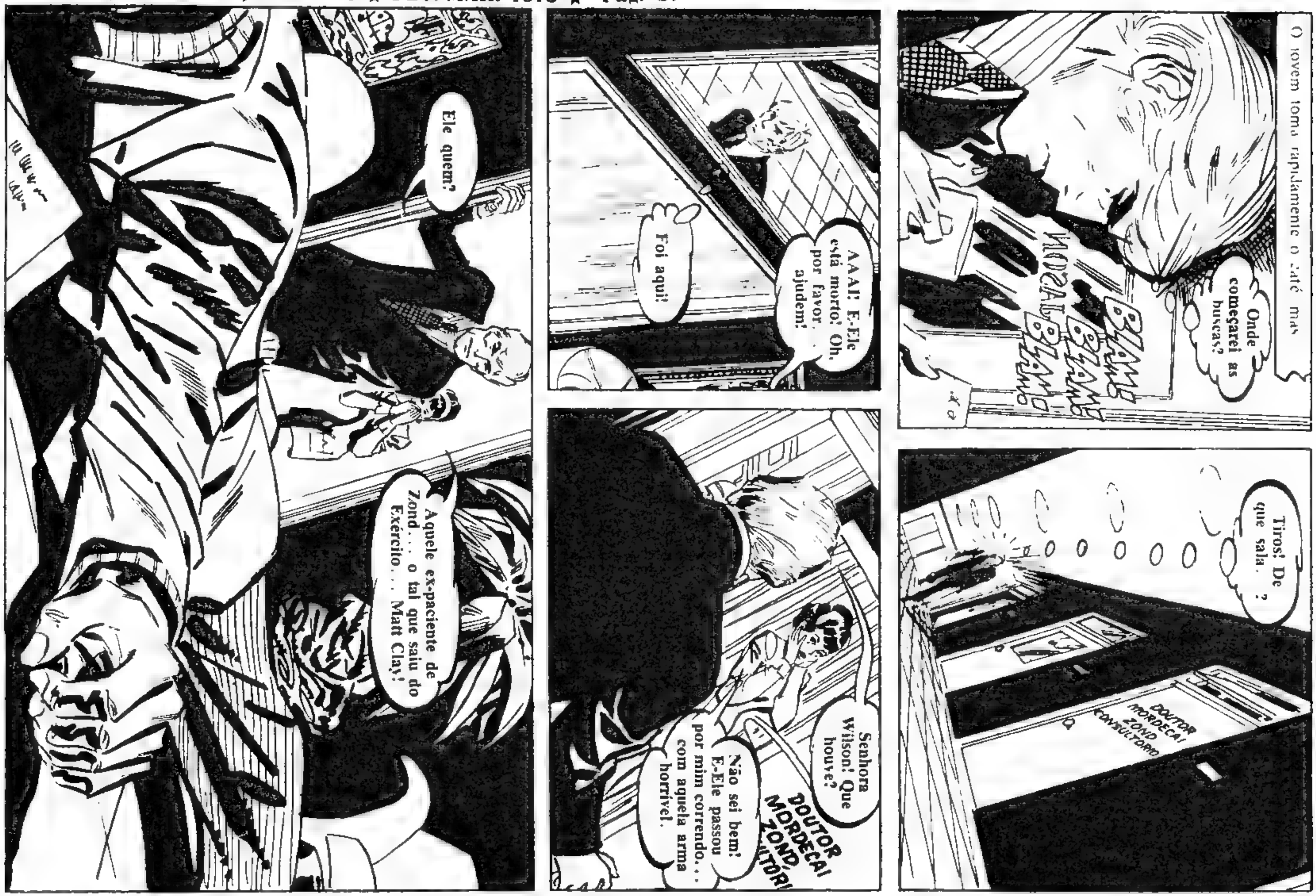

"O Judoka" estréia dia 12 de fevereiro, nos cinemas Condor Largo do Machado, Condor Copacabana, Palhé, Mauá, e Paratodos.

O médico não tinha escolha... e dispensou-o! Por isso, veio se vingar do pobre Zond!

Já que viu tudo, devo admitir.. Matt é um assassino!

Reaja. .e ligue para a Polícia..

enquanto tento deter Matt! Não deve estar longe!

Apesar de louco, não usaria o elevador!

Ofegante, Jason logo chega a rua

Estranho... sua fuga despertaria atenção! Mas está tudo tão calmo!

Ainda estará no edifício? Não seria demais, mesmo para Matt!

Tenho um palpite.. ele deve ser como uma criança à procura da mãe.

Para a Mansão Clay... na Avenida Quinze!

TÁXI

Como fui perdê-lo de vista? Estará nos porões do edifício?

GOTHAM TÁXI

Vinte minutos depois

A Polícia logo virá procurá-lo! Espero que sua mãe me deixe vê-lo... para evitar violência!

Ei, amigo...

Se procura pelos Clay... estão na Riviera e só voltarão no próximo mês!

Que descuido.. Deixaram a porta aberta...? Ou Matt veio antes de mim?

BATMAN (BIMESTRAL) — N.º 48 ★ FEV.-MAR. 1973 ★ Pág. 39

No Cinema Condor Copacabana, "O Judoka", a partir de 12 de fevereiro, com censura livre.

Conseguirei convencê-lo? Talvez nem me reconheça!

Matt? Matt.. Aqui é Jason!

Estará escondido... ou não veio para cá?

VIETNÃ...! Jason Bard!

Você não me engana... não é minha MÃE!

Que fez a ela? Mamãe prometeu voltar...

Sem dizer mais nada, Matt se volta e desaparece...

Matt não me reconheceu... mas não atirou em mim!

Foi para o sótão!

Por que mencionou sua mãe? Estará envolvida em sua fuga?

Desta vez, talvez ele dispare!

Jogue sua arma, Matt.. ou...

...vou buscá-la!

Ah! Ah! Ah! Essa é velha, Jason!

Agora, bum... você está morto!

Bum! Bum! Você está morto de verdade!

Ainda não, amigo! Anda fingindo loucura, hem?

O sucesso destas férias: "O Judoka", nos Cinemas Condor, Pathé, Mauá e Paratodos, a partir de 12 de fevereiro. Censura Livre.

Uma luta feroz pela arma, entre as recordações de infância de Matt...

Então, com força maniaca, Matt se liberta e

POP

Uma... uma arma de brinquedo?

Ah! Ah! Ah! Venci! Agora é sua vez de brincar, Jason..

Está louco mesmo! Voltou à infância!

Talvez nem se lembre do Doutor Zond!

Matt não poderia matá-lo!

Mas claro! A pista estava à minha frente o tempo todo!

Agora, é meu prisioneiro, amigo! Marche!

Jason tem razão, pois...

Ele é pacífico... Cuidem bem dele..

...enquanto vou atrás do verdadeiro assassino!

Então, voltando ao local do crime..

Espere, Senhora Wilson!

Sabia que não partiria, antes de Matt ser preso... ou morto!

De que está falando, Senhor Bard?

Achou que ninguém acreditaria em um louco e o escolheu para bode expiatório, ajudando-o e fingindo ser sua mãe!

O senhor é louco!

Sou? Levou Matt para casa, sabendo que estava vazia! Prometeu voltar e, chegando aqui, matou Zond com a arma do guarda...

.. e colocou-a na bolsa, pretendendo...

...jogá-la fora? Sim! Tive que matar Zond!

Ele soube que eu fazia chantagem com seus clientes!

OH!

Obrigado! Se procurar na bolsa, garanto que achará o disfarce de "mãe"!

Qual foi meu erro? Planejei tudo tão bem...

A porta fechada! Um assassino louco não mataria o médico.. tendo o cuidado de fechar a porta ao sair!

O leitor se lembra como Jason chegou ao local, após o crime?

FIM

Censura livre: o filme "O Judoka", a partir de 12 de fevereiro, no Cinema Para todos

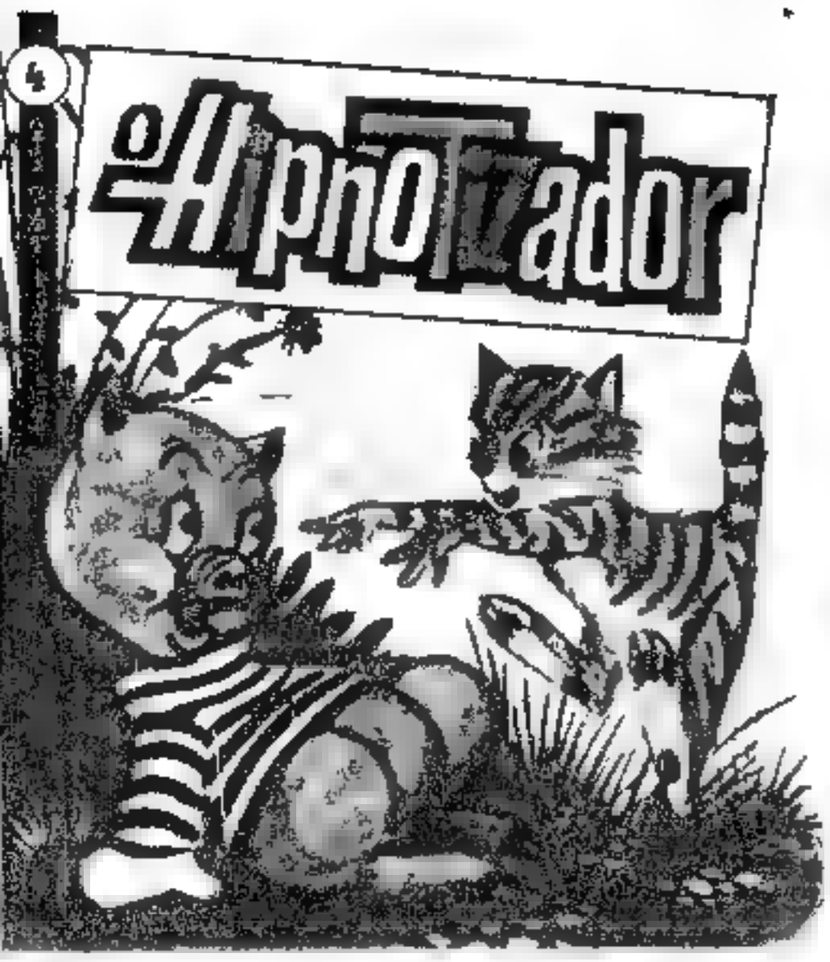

ESTES SÃO ALGUNS LIVROS DA

Nova Coleção MINDINHO

RELAÇÃO:

1 - CHICO LEITÃO E OS PINTINHOS
2 - A SORTE DO URSO
3 - O CAVALO VELHO
4 - O HIPNOTIZADOR
5 - A FORTUNA DO COELHO
6 - OS DOIS RIVAIS
7 - NO FUNDO DO MAR
8 - O CASTIGO DO LOBO
9 - A PENA MÁGICA
10 - FOGO!
11 - SEU RAPOSO GOZADOR
12 - A ABELHA E O MEL
13 - OS DOIS PINTINHOS
14 - QUE ESPANTO!
15 - OS DOIS DETETIVES
16 - O COELHINHO ESPERTO
17 - O DESPERTADOR
18 - CANDONGO
19 - GATURAMINHO
20 - LÁ VEM O GATO!

Formato: 10,5cm X 12cm

* *Coleção de 20 livros, em formato pequeno.*
* *Ilustrações muito coloridas e atraentes.*
* *Textos cuidadíssimos, de Stella Leonardos, para as crianças lerem ou ouvirem.*

Sr Gerente da **EDITORA BRASIL-AMÉRICA (EBAL) S A.**
Rua Gen. Almério de Moura, 302/320 — São Cristóvão (GB)

Pelo Serviço de Reembolso Postal, desejo adquirir o seguinte da **Nova Coleção MINDINHO:**

☐ SACOLA A — Nºs 1 a 5 (Cr$ 4,00)
☐ SACOLA B — Nºs 6 a 10 (Cr$ 4.00)
☐ SACOLA C — Nºs 11 a 15 (Cr$ 4.00)
☐ SACOLA D — Nºs 16 a 20 (Cr$ 4.00)
☐ ESTOJO EM ACETATO com a coleção completa (Cr$ 16,00)

(Marque com um **X** o que deseja receber.)

Nome .....
Rua e Nº .....
Bairro ..... Cidade .....
Estado ..... C.E.P.

(O leitor pagará as despesas do Correio.)

HOMEM-ELÁSTICO

O pagamento feito com uma nota falsa numa grande loja leva à prisão a esposa do Homem-Elástico, e traz de volta à vida um "homem morto"! Esse mistério torna Ralph Dibny em...

CAÇADOR DE FALSÁRIOS!

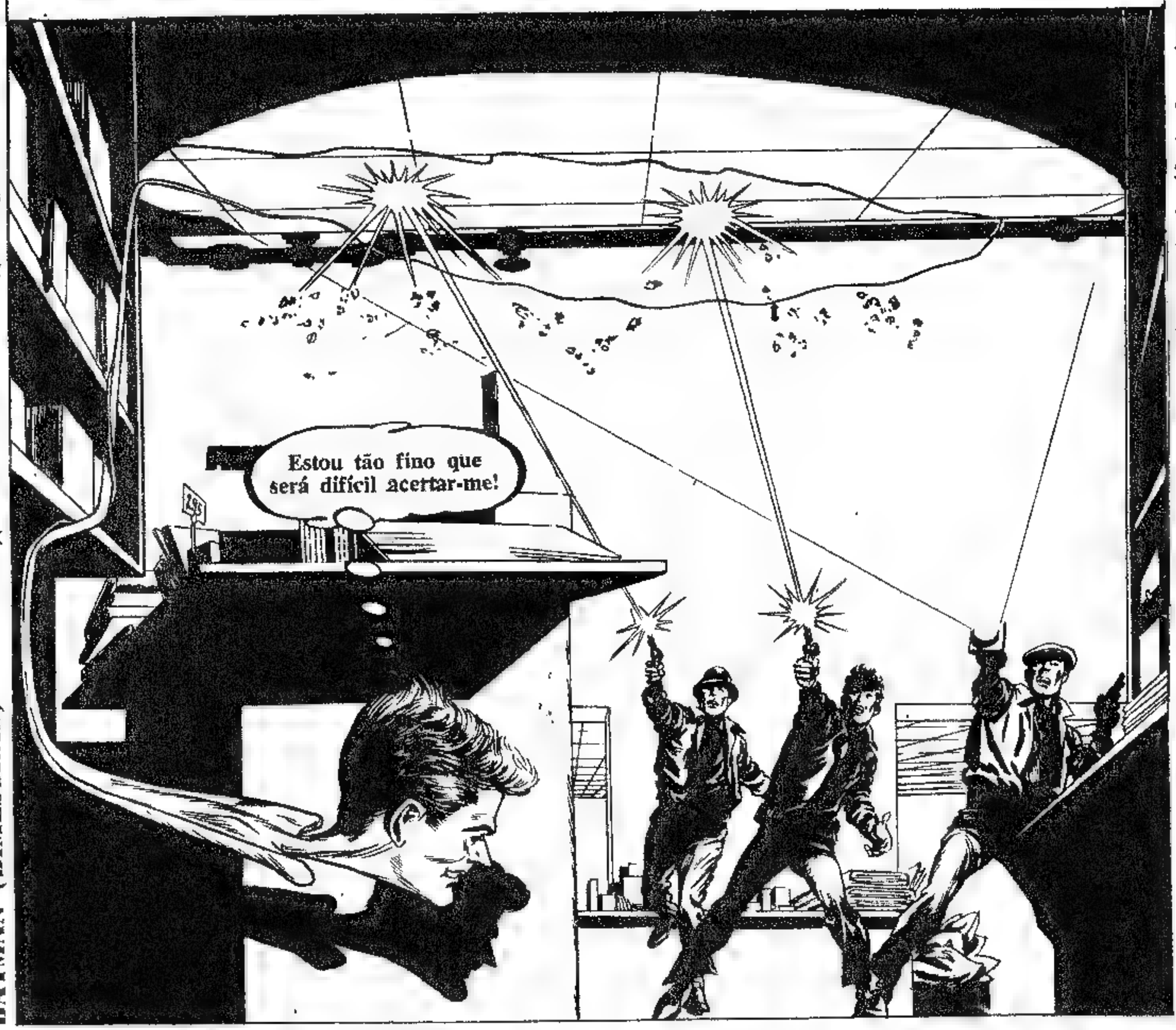

"O Judoka" no Cinema Pathé a partir de 12 de fevereiro com censura livre.

COLEÇÃO
FAVORITA
(Desenhos de Walt Disney)

N.º 1 - Dumbo
A maravilhosa história do Elefante Voador

N.º 2 - Histórias do Pai João
★ O Tronco das Gargalhadas
★ A Armadilha
★ O Boneco de Piche

Cr$ 2,50 cada

Veja Cupom no verso

No quarto do hotel, Ralph (Homem-Elástico) Dibny anda de um lado para o outro...

Por que Sue demora tanto? O telefone... talvez seja ela!

BRRING

Do outro lado da linha..

Aqui é o Sargento Douglas! Venha ao Distrito, Senhor Dibny! Sua esposa foi presa, passando uma nota falsa!

RIDICULO!

Sabendo que o senhor é o Homem-Elástico, supomos que possa explicar isso...

Irei logo..

Vestirei meu uniforme de Homem-Elástico!

Logo o nosso herói chega ao Distrito...

Ralph, querido... fui presa!

Calma, cuidarei de tudo! Que houve?

"De manhã, você me deu dinheiro para as compras..."

Só vinte dólares? Tome esta nota novinha! Vejo-a depois, no hotel..

"A loja Maks estava tão cheia que eu me sentia empurrada! Acho que abriram minha bolsa..."

SALDO

Sr. Gerente da
Editora Brasil-América

Rua General Almério de Moura, 302 320
S. Cristóvao (Gb) — ZC-08

Queira enviar-me, pelo Reembolso Postal, a(s) publicação(ões) discriminada(s) no verso deste cupom, a(s) qual(is) apanharei no Correio, logo que notificado de sua chegada.

Nome .....

Rua e N.º ..... ZC .....

Cidade ..... Estado .....

"Por alguma razão, trocaram a nota verdadeira e deixaram a falsa..."

Quando Sue concluí...

Fui comprar cosméticos, e o gerente suspeitou, chamando o policial de plantão!

Talvez quisessem testar a perfeição da nota, antes de passar outras!

Se você fosse bem sucedida, agiriam mais à vontade!

Então, servi de cobaia!

Parece! Mas meu nariz me diz que isso é óbvio demais! Pedirei que examinem a nota no laboratório da Polícia!

É feito o teste de vapor de iodo...

O vapor fará aparecer as marcas deixadas na nota...

Logo...

Descobrimos impressões digitais... pertencentes a Harry Bellows!

Q-QUÊ? Mas Bellows era um chefe de quadrilha... morto há um ANO!

Figurinhas
Walt Disney

N.º 1 - Disneylândia
N.º 2 - A Bela Adormecida

Cr$ 5,00 cada

Dois maravilhosos álbuns completos, com mais de 40 figurinhas em cores e desenhos para colorir.

Veja Cupom no verso

Humm... talvez colocassem a nota na bolsa de Sue, sabendo que ela é minha esposa... e que eu iria investigar!

Mas, qual a relação com Harry Bellows?

Quem passou a nota deve saber que continha as impressões de Harry! Poderiam querer mostrar que ele ainda está vivo e que quer assaltar a loja Maks!

Esta noite vou me esconder na loja!

Deixaremos o campo livre! Se vissem a Polícia, fugiriam!

Ralph está tão interessado que já me esqueceu!

À noite, Homem-Elástico entra no poço do elevador e, esticando-se, procura em todos os andares...

Nem sinal deles e já passa de meia-noite! Não gostaria de repetir esta rotina amanhã!

Uma hora depois, Ralph vê recompensada sua espera...

Ficarei vigilante! Poderão me levar ao esconderijo e, espero, a Harry Bellows!

Sr Gerente da Editora Brasil-America Rua General Almério de Moura, 302 — 320 S. Cristovão (Gb) ZC-08	Queira enviar-me, pelo Reembolso Postal, a(s) publicação(ões) discriminada(s) no verso deste cupom, a(s) qual(is) apanharei no Correio, logo que notificado de sua chegada.	Nome . . . . . . Rua e N.º . . ZC . . Cidade . . . . . Estado . . . .

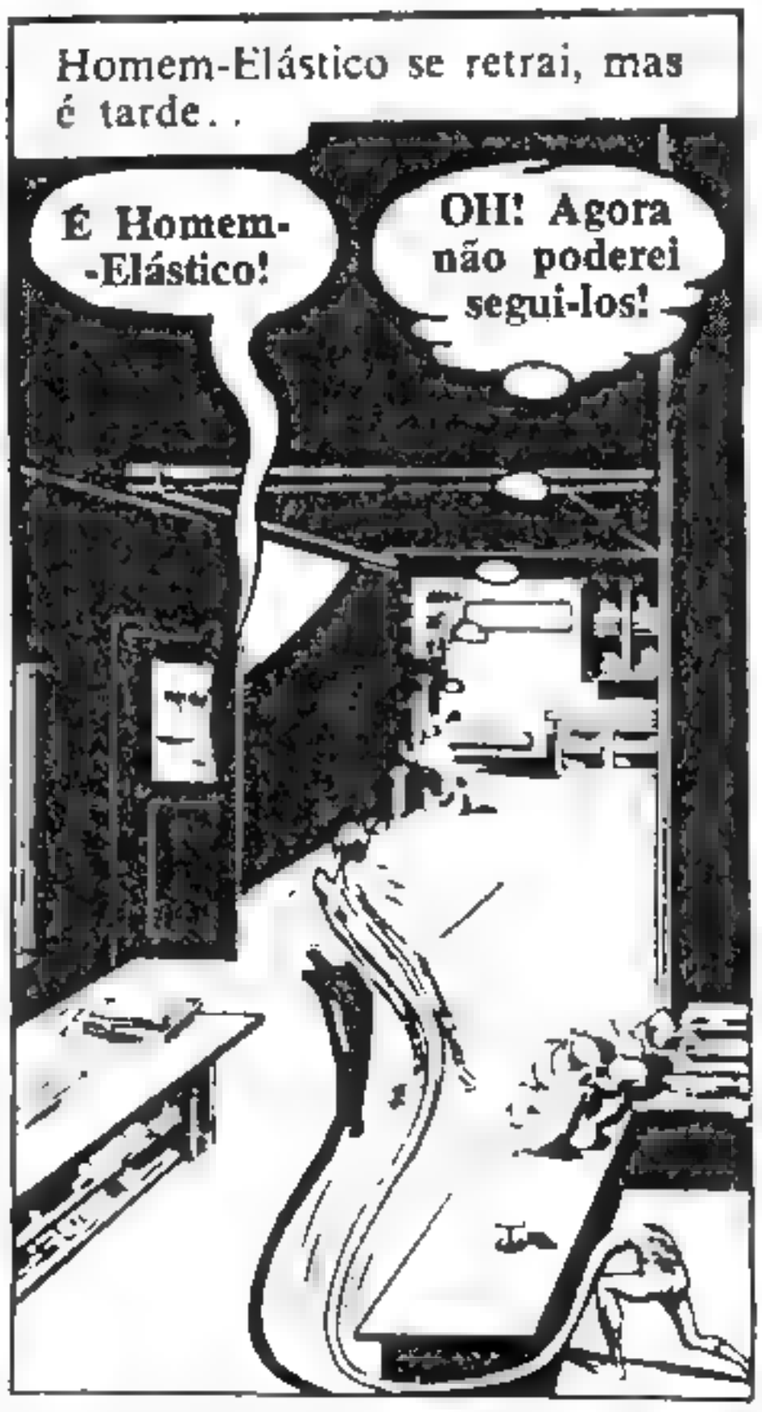

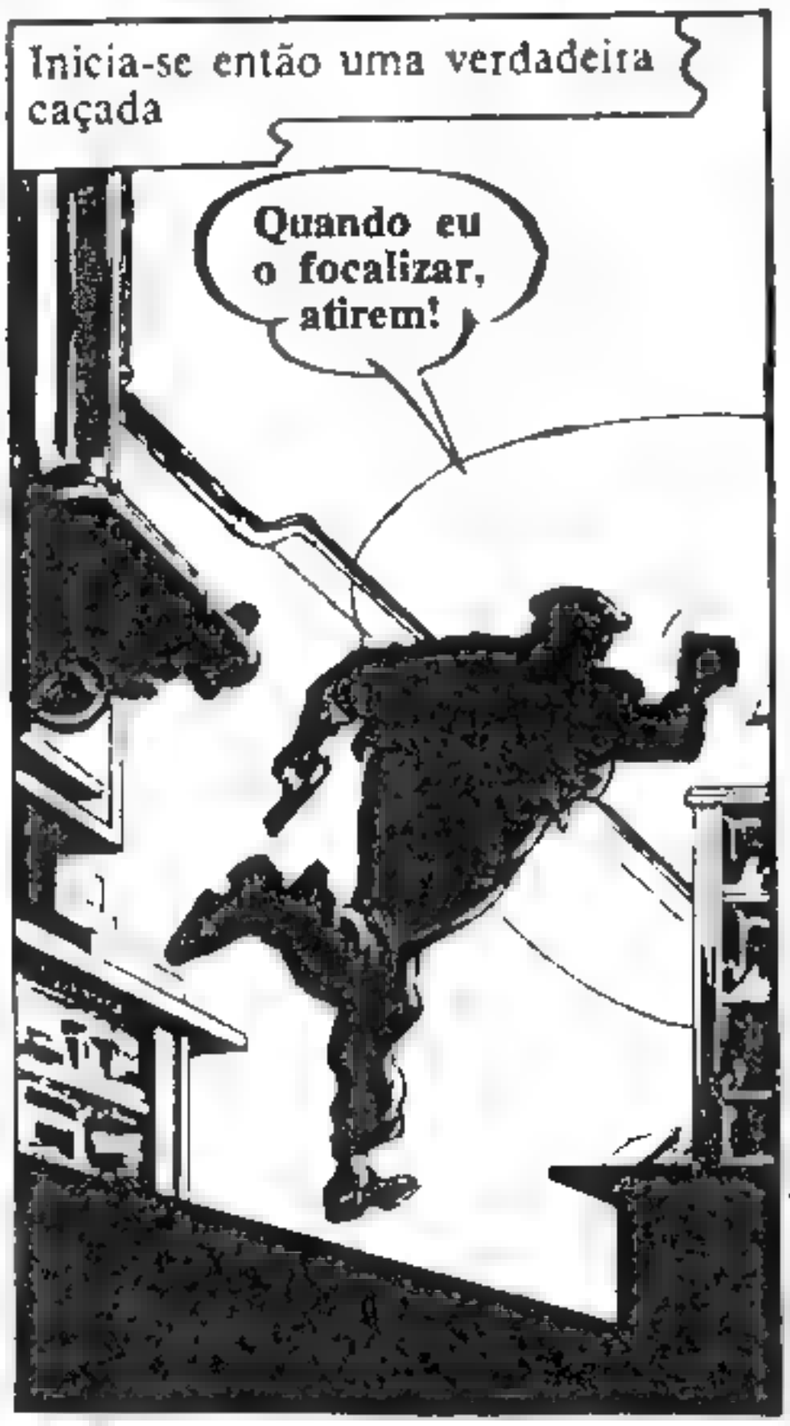

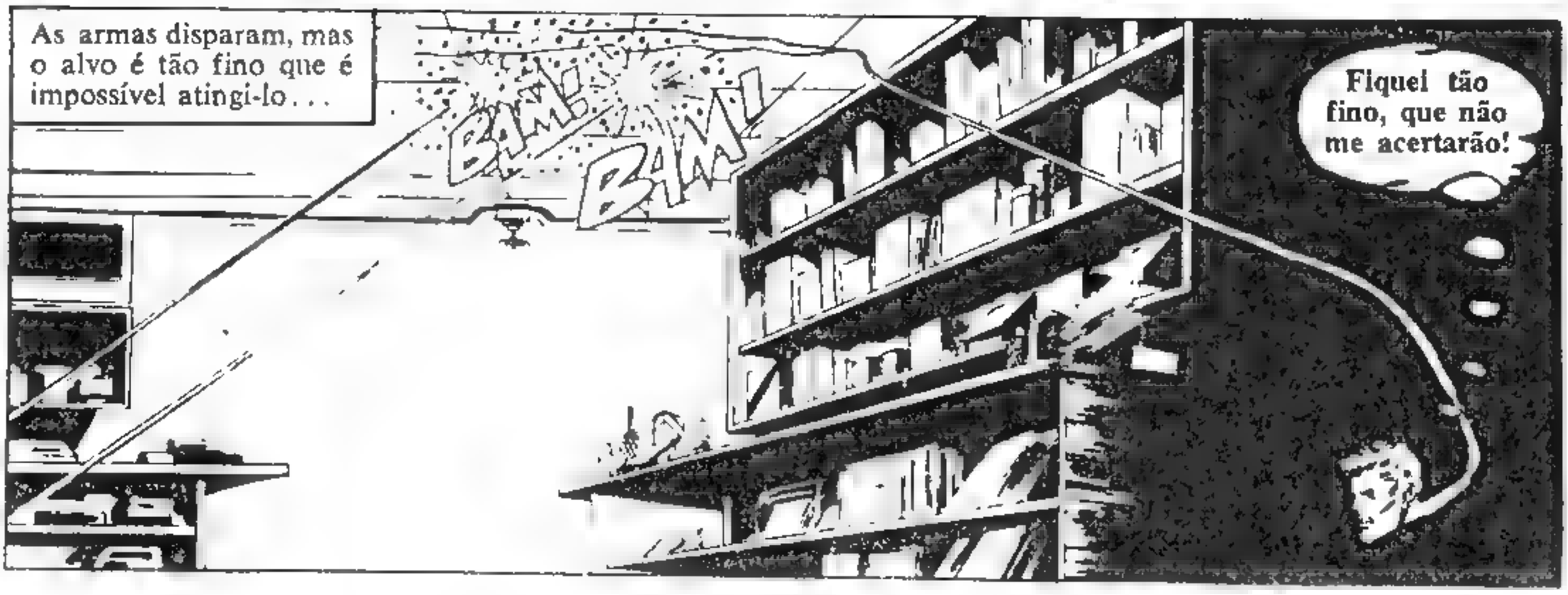

"O Judoka" no Cinema Pathé a partir de 12 de fevereiro com censura livre.

Coleção
BICHINHOS

1 - A GRANJA DOS BICHINHOS 2 - O TREM DOS BICHINHOS. 3 - O BARCO DOS BICHINHOS. 4 - O AVIÃO DOS BICHINHOS; 5 - AS BRINCADEIRAS DOS BICHINHOS; 6 - A ESCOLA DOS BICHINHOS

Álbuns com uma ilustração colorida por página. Texto simples
Cr$ 2,00 cada ● PEDIDO MÍNIMO: 2 ÁLBUNS

Veja Cupom no Verso

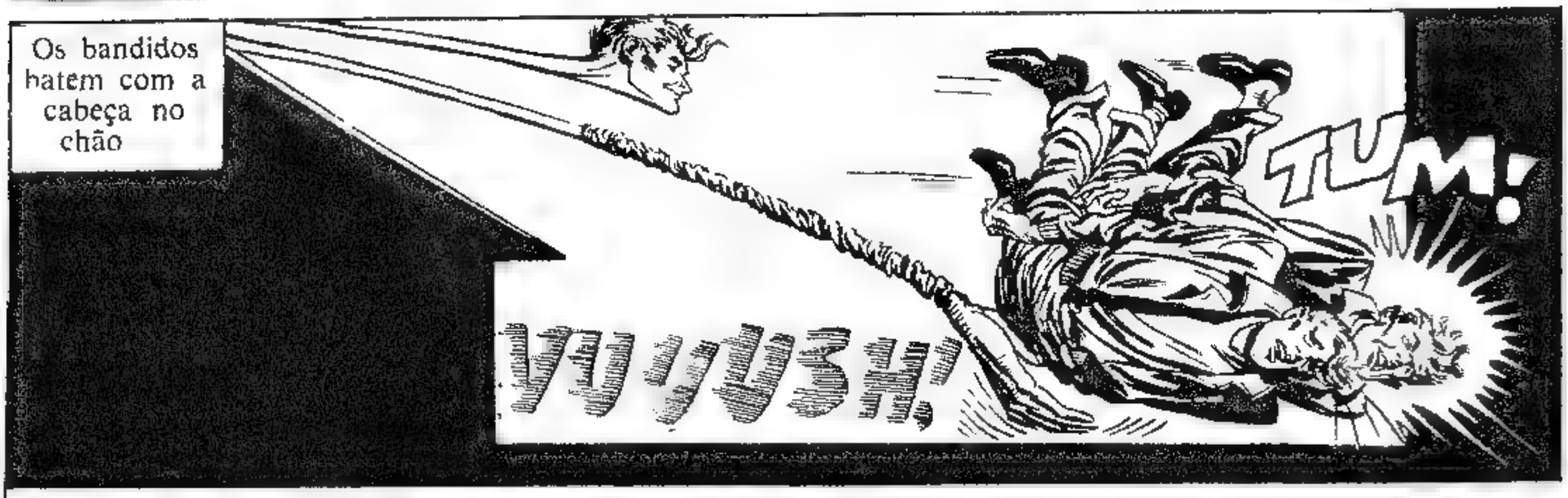

Sr. Gerente da
Editora Brasil-América

Rua General Almério
de Moura, 302 — 320
S. Cristóvão (Gb) — ZC-08

Queira enviar-me, pelo Reembolso Postal, a(s) publicação(ões) discriminada(s) no verso deste cupom, a(s) qual(is) apanharei no Correio, logo que notificado de sua chegada

Nome .....

Rua e N.º ..... ZC .....

Cidade ..... Estado .....

Atordoado, o ladrão vai se levantar...

Deixe que lhe dê uma "mãozinha"!

Um movimento rápido e...

Agora eu o solto e você dormirá como um anjo!

TUUM!

Enquanto isso, os dois primeiros fogem pela escada...

Sairemos pela passagem de ar condicionado!

Mas, no último degrau...

Ufa!

DESCER

...uma tira de borracha os prende...

Vocês já vão?

6

Censura livre; o filme "O Judoka", a partir de 12 de fevereiro, no Cinema Paratodos

COLEÇÃO
SKINDIM
(TEXTO EM VERSOS)

★ 1 - O Coelhinho Teimoso; 2 - Aventuras de Sapeca;
★ 3 - A Galinha Ruiva; 4 - O Esquilo Travêsso;
★ 5 - Pintinho Fujão; 6 - Pepito, o Pingüim;
★ 7 - Pompom e Mimi; 8 - Bolinha de Neve

Cr$ 1,50 cada

Veja Cupom no verso

Quando a Polícia chega

Pena não poder seguir os bandidos! Agora, não acharemos Harry!

Não penso assim! Eles vieram naquele carro! Pela placa, identificarão o proprietário!

PJ 19

Esperemos que ele não tenha falsificado o endereço, temendo ser traído!

Uma hora depois, Harry e a quadrilha estão presos...

Bom trabalho, Homem-Elástico! Sabia que meu plano ia dar certo e você deteria a quadrilha de Harry!

Seu plano? Quem é você?

Sou Hugh Rankin... detetive particular! Suspeitei da morte de Harry e resolvi investigar! Soube que ainda estava vivo...

Entrei para o bando, mas não pude pedir ajuda, pois estava sob vigilância! Imaginei então o truque da nota falsa com as impressões digitais dele...

Sr Gerente da Editora Brasil-America Rua General Almério de Moura, 302 - 320 S Cristóvao (Gb) — ZC-08	Queira enviar-me, pelo Reembolso Postal, a(s) publicação ões, discriminada(s) no verso deste cupom, a(s) qual(is) apanharei no Correio, logo que notificado de sua chegada.	Nome . . . . . . Rua e N.º . . . . . ZC Cidade . . . . . Estado . . . .

...para despertar a atenção de alguém! Usei sua esposa para você se interessar pelo caso! Confiei em sua perícia e deu certo!

Boa história... se pudesse prová-la!

Isso é fácil! Basta telefonar a um amigo meu... e seu também!

No dia seguinte, surge o amigo para identificar o detetive...

Batman, queria provar que Harry Bellows ainda vivia... e assim me tornar membro dos Analistas de Mistérios de Gotham!

Bom trabalho, Hugh... vou sugerir seu nome na próxima reunião!

Humm! Talvez algum dia eu também me interesse em entrar para esse clube!

FIM

No Cinema Condor Copacabana, "O Judoka", a partir de 12 de fevereiro, com censura livre.

ESTÓJO FECHADO

CONTOS DE FADAS
em
BELÍSSIMO
ESTOJO

ESTÓJO ABERTO

12 livrinhos (formato 5,5cm x 8,0 cm) já acondicionados em estante própria e original, totalmente coloridos, por Cr$ 12,00 mais despesas de porte.

Sr Gerente da EDITÔRA BRASIL-AMÉRICA
Rua General Almério de Moura, 302-320
São Cristóvão (Gb) — ZC-08

Peço Serviço de Reembôlso Postal, ao preço de Cr$ 12,00 — mais despesas de porte — desejo adquirir o ESTÓJO DE CONTOS DE FADAS.

Nome .....
Rua ..... N.º .....
Bairro ..... Zona do Correio.....
Cidade ..... Estado .....

POP!

COM UM POP!,
OS LIVROS
DA **COLEÇÃO POP**
PARECEM CRIAR
VIDA!
POP! VOCÊ ABRE O LIVRO
E LÊ AS HISTÓRIAS DE

1. A FILHA DO CAMPONÊS
2. OS TRÊS CABELOS DE OURO

VOCÊ POP! VAI
GOSTAR DÊLES!

Sr. Gerente da
EDITÔRA BRASIL-AMÉRICA

R. Gen. Almério de Moura, 302/320
São Cristóvão (ZC-08) Gb

Pelo Serviço de Reembôlso Postal, desejo adquirir o seguinte:

COLEÇÃO POP: 1 2 (Cr$ 10,00 cada)
(Circule o que desejar)

Nome .....
Rua e Nº .....
Bairro ..... ZC .....
Cidade ..... Estado .....
(O leitor pagará as despesas do Correio)

DO DIÁRIO DOS FALCÕES NA II GUERRA MUNDIAL

Quando nós, Falcões, tínhamos uma missão especial na Segunda Guerra Mundial, sabíamos que a morte nos rondava! Mas, agora, éramos as cobaias na...

OPERAÇÃO CONTRAGOLPE!

Ah! Ah! Ah! Os Falcões fuzilados por um pelotão! Preparar... apontar

A partir de 12 de fevereiro, "O Judoka", no Cinema Condor Largo do Machado. Censura livre.

Aquele edifício em território inimigo, era bem guardado...

No grande laboratório, cientistas trabalhavam no aperfeiçoamento de invenções .

Mas havia um detalhe ..

...Eram todos prisioneiros...

O comandante está impaciente! Se a próxima experiência falhar... Ah! Ah! Ah!

Agentes aliados localizaram o laboratório. Assim...

Território inimigo... escuridão total! Não nos verão no ar!

Em pouco. .

Que foi isso?

A resposta veio logo...

UPFFF!

Se fizerem ruído, estaremos perdidos!

Uma a uma, as sentinelas são silenciadas...

UMPFF!

Vai dormir, rapaz!

E assim, segue-se uma rápida mudança

Vai tudo bem!

Agora, só temos que esconder esses dois!

Na troca da guarda, a escuridão ajudou...

Até aqui, tudo bem!

Cada um seguiu uma direção...

Bem, se não nos detiverem no edifício, será fácil!

Condor Largo do Machado, Condor Copacabana, Pathé, Mauá, e Paratodos.
"O Judoka" estréia dia 12 de fevereiro, nos cinemas

Segundo o plano, fomos para o mesmo lugar...

Eis o local... o dormitório dos prisioneiros! Sejam naturais!

Foi o que todos procuraram fazer .

Ao sinal, entraram em ação...

Jamais saberão o que os atingiu!

Agora, lembrem-se... acordem-nos de leve! Qualquer ruído estragará tudo!

No dormitório, acordamos e reunimos os cientistas..

Somos amigos!

Vimos ajudá-los!

Dos uniformes, saltam diversas armas

U'sem-nas! Ouçam o plano

Então

Não se movam!

Virão conosco, sem resistir!

Quê?

Que houve? Vocês são prisioneiros. Vimos soltá-los!

Não adianta, Falcão! Parecem hipnotizados!

O comandante inimigo ficou feliz!

Os Falcões! Meus "internos" os pegaram!

Não pensei que nos desse explicações!

Por que não? Vocês vão morrer! Os cientistas são vítimas das próprias invenções! São cobaias humanas!

O sucesso destas férias: "O Judoka", nos Cinemas Condor, Pathé, Mauá e Paratodos, a partir de 12 de fevereiro. Censura Livre.

Cada um tem um receptor no ouvido! Estão sintonizados com um transmissor no laboratório, e nós os controlamos! São como escravos!

Agora, vejam como funciona... Executem os Falcões!

Sim, Comandante!

Ora, isso parece de brincadeira!

Brincadeira, talvez... mas ninguém ria

Ei, chefe! Ele disse que os transmissores funcionam numa onda secreta! Entendeu?

Entendi, Chuck! Mas vai ser difícil! Fale com os outros!

Logo...

Chegou a hora, Falcões! Preparar... apontar

Fogo!

BAM

Bom trabalho! Agora, vamos enterrá-los!

De repente..

Vocês é que serão enterrados!

AAAI!

TUM!

PAM!

AAAII!

UUUII!

PRAAA!

Os próprios cientistas dão os golpes finais..

Os cientistas! Estão contra nós!

Agora, são vocês os prisioneiros!

Na sala do comandante, pouco depois...

Quê? Os Falcões.. vivos!

Certo! E se quer continuar vivo também, diga aos guardas que se rendam!

PRAAA!

"O Judoka" estréia dia 12 de fevereiro, nos cinemas Condor Largo do Machado, Condor Copacabana, Pathé, Mauá, e Paratodos.

Mais tarde, ao conhecerem todos os detalhes...

Por favor, digam-me... que saiu errado?

Chuck, nosso radiotécnico, respondeu! Percebeu que poderíamos alterar a freqüência em que eles operavam!

Assim, usamos nossos rádios para produzir interferências! E isso interrompeu a transmissão que controlava os cientistas!

O esquadrão apenas apontou acima de nossas cabeças! E o resto... Bem, pode adivinhar por você mesmo...

Destruído o transmissor, voltamos às nossas linhas! Dali por diante, os cientistas passaram a trabalhar do nosso lado!

DIÁRIO DOS FALCÕES

FIM

Aprenda judô e karatê lendo a revista

O JUDOKA

Cada número aumentará os seus conhecimentos sôbre defesa pessoal, oferecendo-lhe um curso completo. Se ainda não o fêz, vá correndo ao seu jornaleiro buscar o seu exemplar de

O JUDOKA

HOMEM-ROBÔ

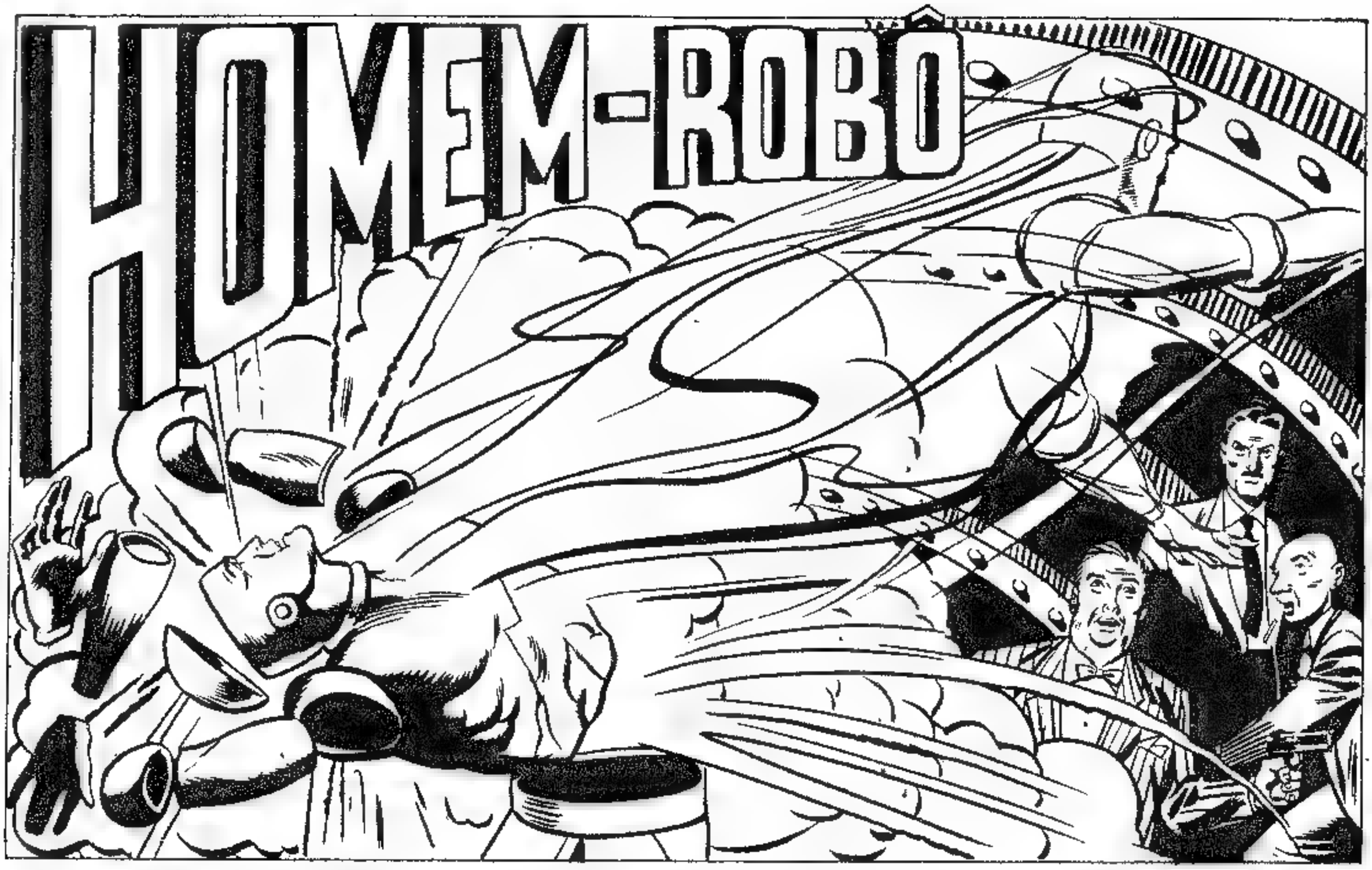

Caçar bandidos não é novidade para Homem-Robô . .mas, quando Latham Desonesto volta do além para chefiar ladrões supersticiosos, a Maravilha Metálica percebe que, para combater um fantasma... só outro fantasma! Então, ele se torna...

O ROBÔ FANTASMA!

Certa noite, quando Paul Dennis segue pela parte da cidade onde se acham os trapiches (depósitos de mercadorias)...

Rápido, ele retira o disfarce plástico, transformando-se em Homem-Robô, a Maravilha Metálica...

Com chapas eletromagnéticas, ele escala os canos de aço da parede do depósito...

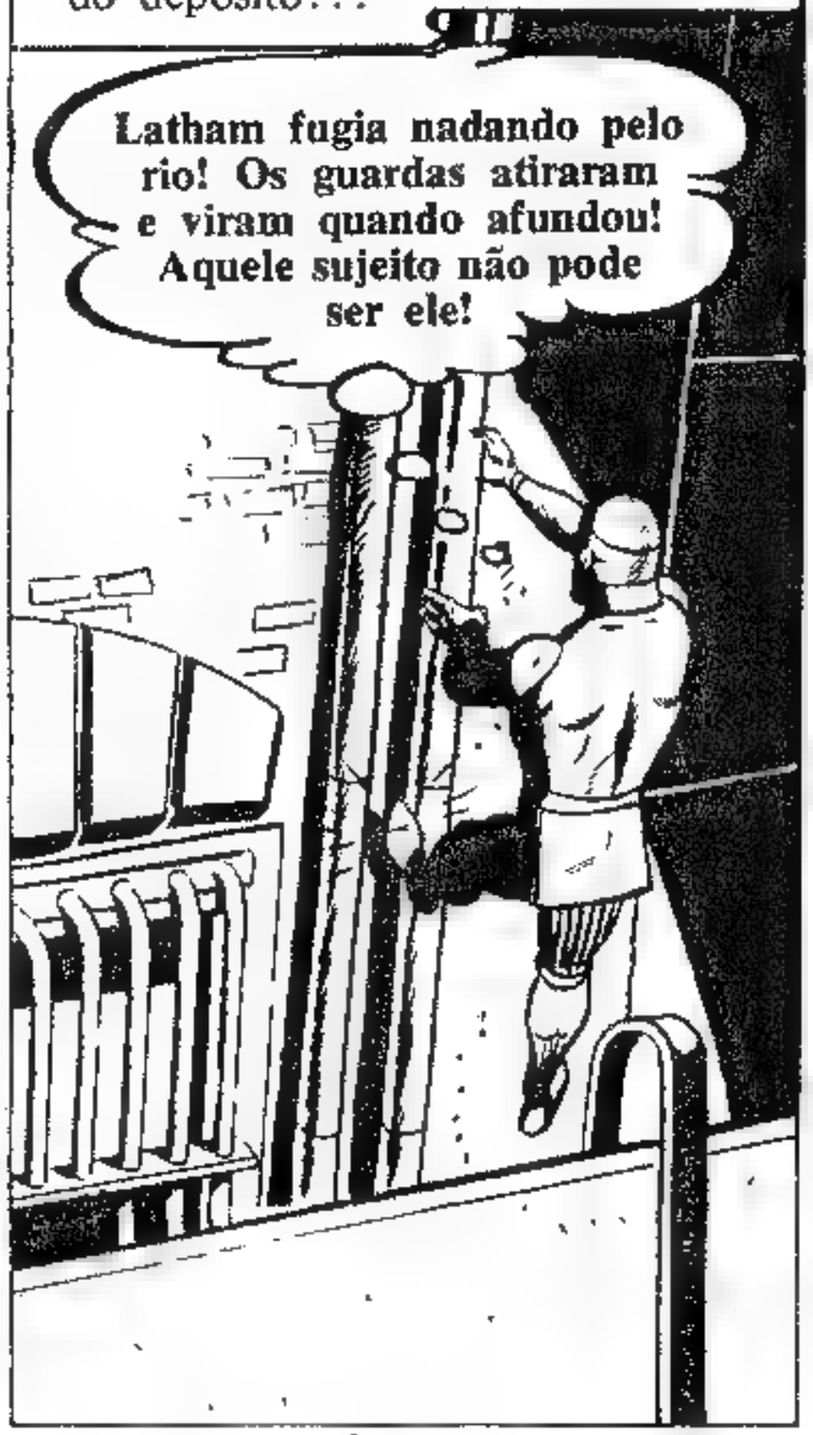

Mas, logo depois, quando os propulsores a jato levam ao cofre-depósito de peles...

Hem? Latham Desonesto... ou seu fantasma?

Homem-Robô! Acertou! Sou mesmo um fantasma, e verá que agora é mais difícil me pegar!

SAÍDA

De repente, um clarão ofuscante e...

Se você também quiser se tornar um fantasma, encontre-me no fundo do rio! Ah! Ah! Ah!

Não vejo nada... mas talvez minha câmara enbutida possa...

FLEL

E, desaparecendo o brilho...

Latham sumiu! Então, agora, o caso é com Tomkins Tocha e Stopper Stoll, seus companheiros! Lamento que percam suas balas!

Não adianta! Estamos perdidos!

PLEM!

Isso mesmo! Que há com Latham, para fingir ser um fantasma?

Fingir? Não fingiu, Homem-Robô! Ele é mesmo um fantasma!

Cale-se, Tocha! Quer que ele o persiga por falar demais?

Depois, na Central de Polícia...

Esses rapazes têm medo de assombração, guarda!

Temos uma cela segura... se um fantasma entrar, não sairá mais!

Depois, em sua oficina secreta, após revelar o filme batido pela câmara embutida em seu peito...

Então o "fantasma" de Latham desapareceu pela abertura de ventilação, hem? E seu convite para visitá-lo no fundo do rio foi um desafio!

Então, no "guarda-roupa" de partes metálicas de seu corpo, ele escolhe algo...

Hum... Estes velhos modelos deveriam ir para o ferro-velho! Vejamos o que tenho em plástico, para brincar de "fantasma"!

Depois, uma figura avança por canos enferrujados, sob o rio .

Este é o único lugar onde um bandido poderia se esconder! Além disso, parece que alguém esteve aqui, há pouco!

E, adiante, num compartimento secreto, outra figura observa...

Levou meu desafio a sério e lembrou-se destes túneis! Terá uma surpresa ao descobrir que não estava brincando quanto a ele se transformar em fantasma!

E, no fim de um dos túneis, uma forma trêmula começa a atrair o intruso metálico...

Caiu na armadilha! Agora, é só fechar a entrada e acionar a dinamite! Então, será o fim de Homem-Robô!

Por aqui, Homem-Robô!

Mas, no fim do túnel...

Fim da linha! Ah! Ah! Ah!

Um lençol... um toca-discos... e dinamite! A entrada foi fechada!

FIM!

A seguir .

BOOM!

Depois, quando Latham observa por uma abertura de vidro...

Foi o fim de Homem-Robô! Ficou em pedaços! Sua cabeça foi esmagada! Ah! Ah! Ah! Agora, é um fantasma!

Mas, um segundo depois...

Quê? Oooh! Homem-Robô! E-Estou .. vendo através de seu corpo!

Sim... E um fantasma mais simpático do que você, modéstia à parte!

A partir de 12 de fevereiro, "O Judoka", na Coleção Condor Largo do Machado. Censura livre.

CLÁSSICOS INFANTIS

★

Dois castelos, com ponte levadiça e móvel, contém quatro livros, cada. Os livros são lindíssimos, com texto bem simples, maravilhosas ilustrações coloridas e capas plastificadas.

◀ Esse livro faz parte desse castelo. ▼

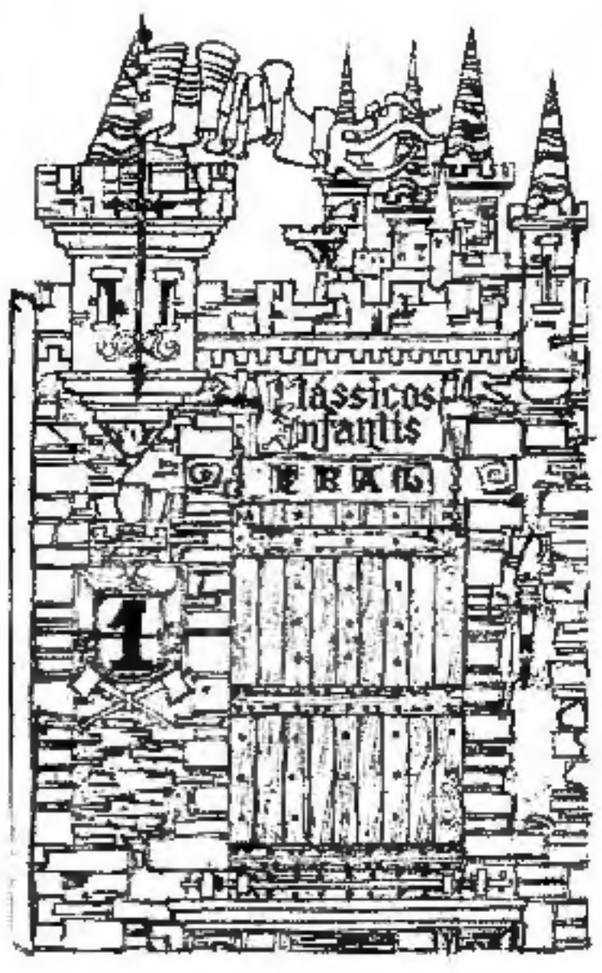

Sr. Gerente da
EDITORA BRASIL-AMÉRICA
R. General Almério de Moura, 302-320
Rio de Janeiro (ZC-08) Gb

Pelo Serviço de Reembolso Postal, ao preço de Cr$ 12,00 cada castelo, desejo receber o seguinte:

CASTELO N.º 1 — CASTELO N.º 2 (Circule os que desejar)

Nome .....

Rua e N.º .....

Bairro ..... ZC .....

Cidade ..... Estado .....

(O leitor pagará as despesas do Correio)

Eis O NOVO BEST-SELLER

2.ª EDIÇÃO
(com ilustrações)

Formato do livro, que não é uma História-em-Quadrinhos
13,5 cm x 21,0 cm

O III Milênio "surpreende pela fabulação... e quem atravessar suas primeiras vinte páginas não consegue mais largá-lo. Vai até o fim, pois sua ação continua num crescendo de bom cinema.

Raymundo Magalhães Jr.
(da Academia Brasileira de Letras)

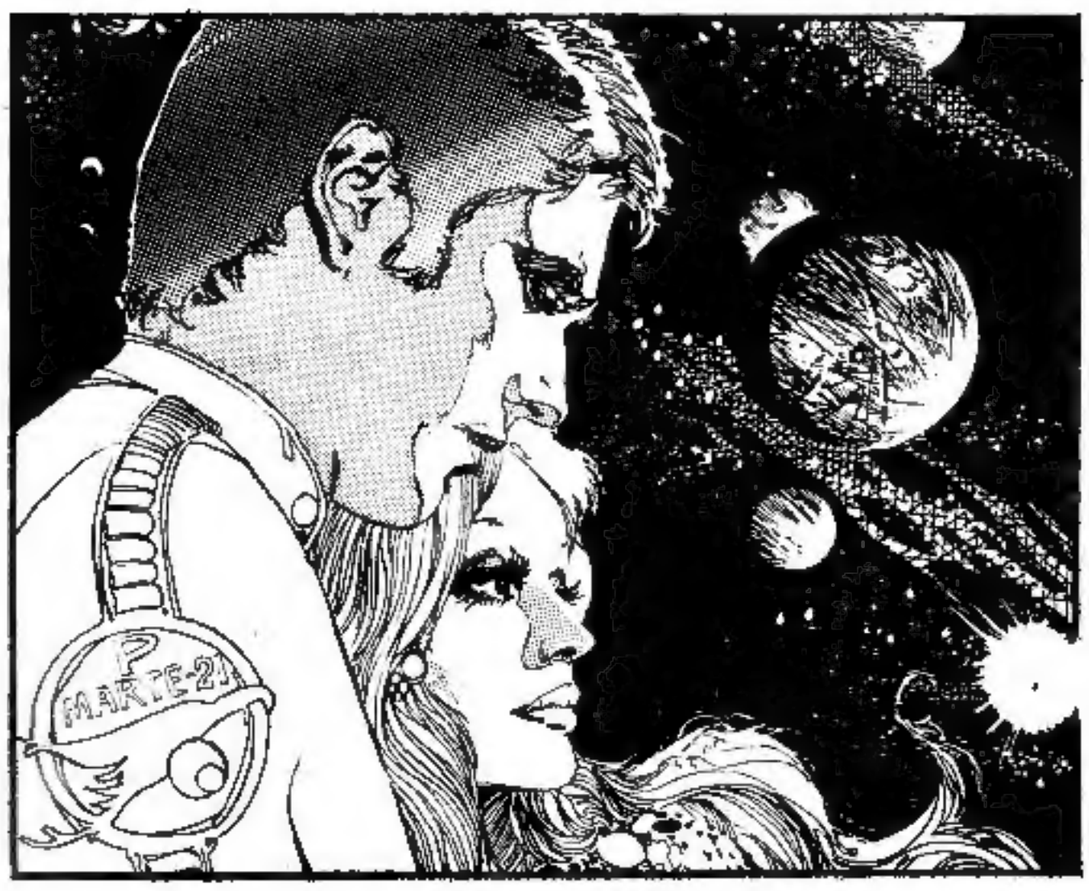

John e Minna

- ★ **Depois do caos, eles viajaram entre as estrelas à velocidade da luz, onde o tempo pára.**
- ★ **A seu regresso, a Terra estava mil anos à sua frente.**
- ★ **Era uma nova humanidade num paraíso cibernético.**
- ★ **Era a sociedade do lazer...**

Sr. Gerente do
Reembolso Postal da
Editora Brasil-América
R. Gen. Almério de Moura, 302
(São Cristóvão) — Rio de Janeiro
20.000 — Guanabara

Sr. Gerente:

É favor enviar-me, pelo Reembolso Postal, um exemplar do livro **O Terceiro Milênio — Um Sonho no Espaço**, de José Maria Domenech, ao preço de Cr$ 18,00, comprometendo-me eu a retirá-lo do Correio tão logo receba a notificação de sua chegada.

Nome .....

Rua ..... Nº .... Ap. ....

Bairro ..... Cidade .....

Estado ..... CEP .....

Um livro que ajudará os pais a se recordarem sempre do primeiro ano do bebê.

Vendido em embalagem que se transforma em prático e higiênico travesseiro para o bebê.

Cr$ 10,00

★ **Em algumas páginas, singelos poemas de Stella Leonardos.**
★ **Ilustrações docemente coloridas.**
★ ***Brinde*: um marcador de livros, colorido e perfumado.**
★ **É vendido com capa em duas cores diferentes, à sua escolha: azul e rosa.**

Sr. Gerente da
EDITORA BRASIL-AMÉRICA
Rua Gen. Almério de Moura, 302/320
São Cristóvão (ZC-08) GB

Pelo Serviço de Reembolso Postal, desejo adquirir, ao preço de Cr$ 10,00, o álbum **Lembrança do Bebê**, com a capa de fundo [AZUL] – [ROSA]. (Marque, com um X a cor que você prefere).

Nome .....

Rua e Nº .....

Bairro ..... ZC .....

Cidade .....

Estado .....

(O leitor pagará as despesas do Correio)

www.guiaebal.com

guia completo de todas as hqs
já lançadas pela ebal, e centenas
de scans de séries completas